# LE BELVEDERE DE LA CENDREE PAR LE BOIS DE LA BICHE

7.8km 02h30 235 D+ IBP : 38

Partez à la découverte du célèbre belvédère des Roches de la Cendrée, offrant une vue magnifique sur la vallée du Doubs franco-suisse et la haute-chaine jurassienne.

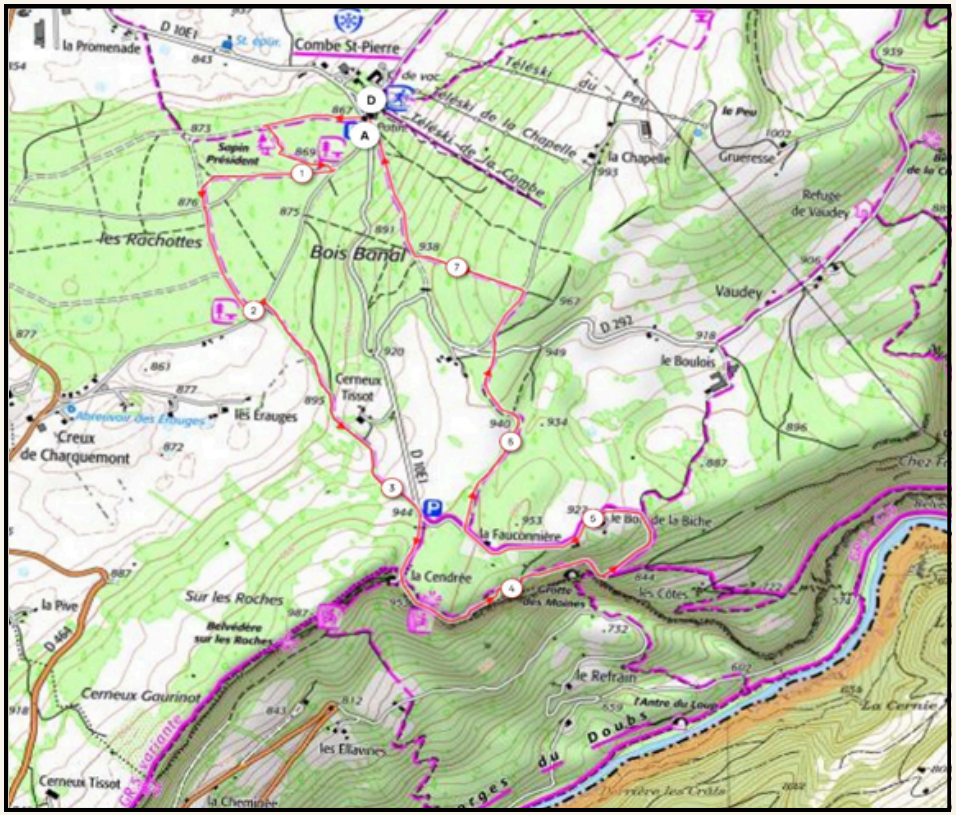


Randonnée proposée par ExploreDoubs

**DÉPART** : P Station de Loisirs de la Combe Saint-Pierre, Charquemont
**BALISAGE** : jaune-bleu
**NIVEAU** : Randonneur régulier
**DIFFICULTÉS** : Pente >10% - Cette randonnée de moyenne montagne nécessite à minima de bonnes chaussures

1. Prenez la piste forestière qui monte dans la forêt, en face de la location de ski.

2. Tournez à gauche en direction du Sapin Président.

3. Suivez la petite route forestière.

4. Au niveau des statues en bois, prenez à gauche la petite route forestière

5. Traversez la route départementale, prudence ⚠️ et prenez le petit sentier en forêt qui longe les prés.

6. Suivez la petite route interdite à la circulation en direction du belvédère de la Cendrée.

7. Après le belvédère, il y a possibilité de raccourcir le sentier d'1.5 km en prenant la piste forestière. ⚠️ Si vous continuez le long de la falaise, redoublez de vigilance.

8. Après les escaliers, prenez la piste forestière qui monte vers le Bois de la Biche.

9. Suivez la route jusqu'à la Fauconnière.

10. Après la Fauconnière, tournez à droite et continuez jusqu'à la Combe Saint-Pierre.